



**Uw aanspreekpunt**

**voor BREEAM<sup>®</sup> NL**

Nieman & Tauw hebben de krachten gebundeld. Twee gerenommeerde ingenieursbureaus met een gemeenschappelijke visie over het ontzorgen van de klant en het integraal adviseren.

Om de duurzaamheid van gebouwen en hun omgeving te classificeren, hanteren wij BREEAM-NL, de meest gebruikte duurzaamheidsmeetlat in Nederland. Op het gebied van BREEAM-NL hebben wij samen alle benodigde kennis in huis. Wij kunnen u daarom volledig ontzorgen bij het vormgeven van uw duurzaamheidsambities en de realisatie daarvan.

BREEAM-NL is een gestandaardiseerde beoordelingsrichtlijn om de duurzaamheidsprestatie van gebouwen en gebieden te bepalen. De BREEAM-methodiek beoordeelt een gebouw op bouwkundige elementen, installaties en het bij het gebouw behorende terrein. Het is daarmee een integraal duurzaamheidskeurmerk waarvoor u bij Nieman & Tauw aan het juiste adres bent.

## uw aanspreekpunt voor BREEAM-NL

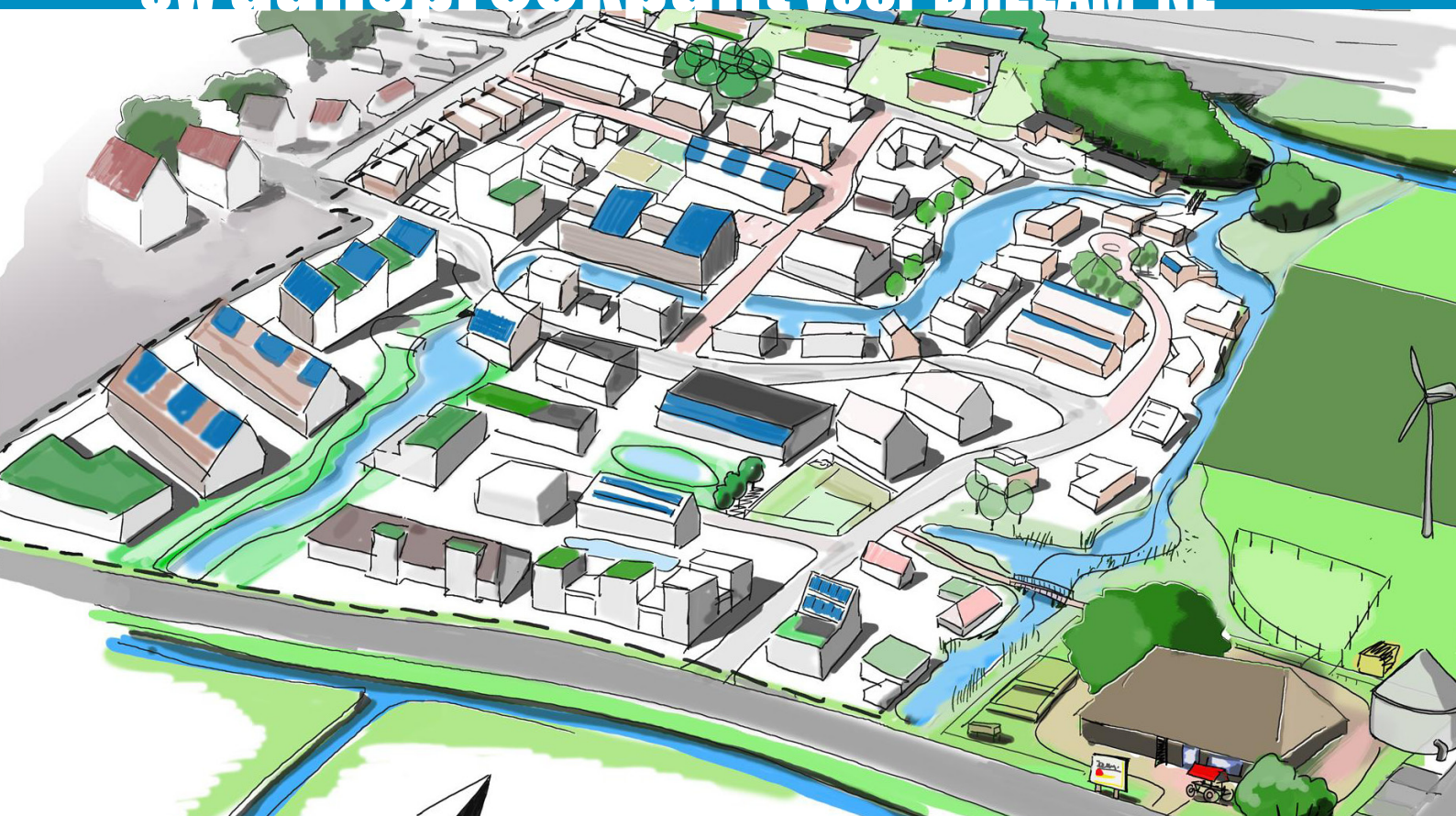

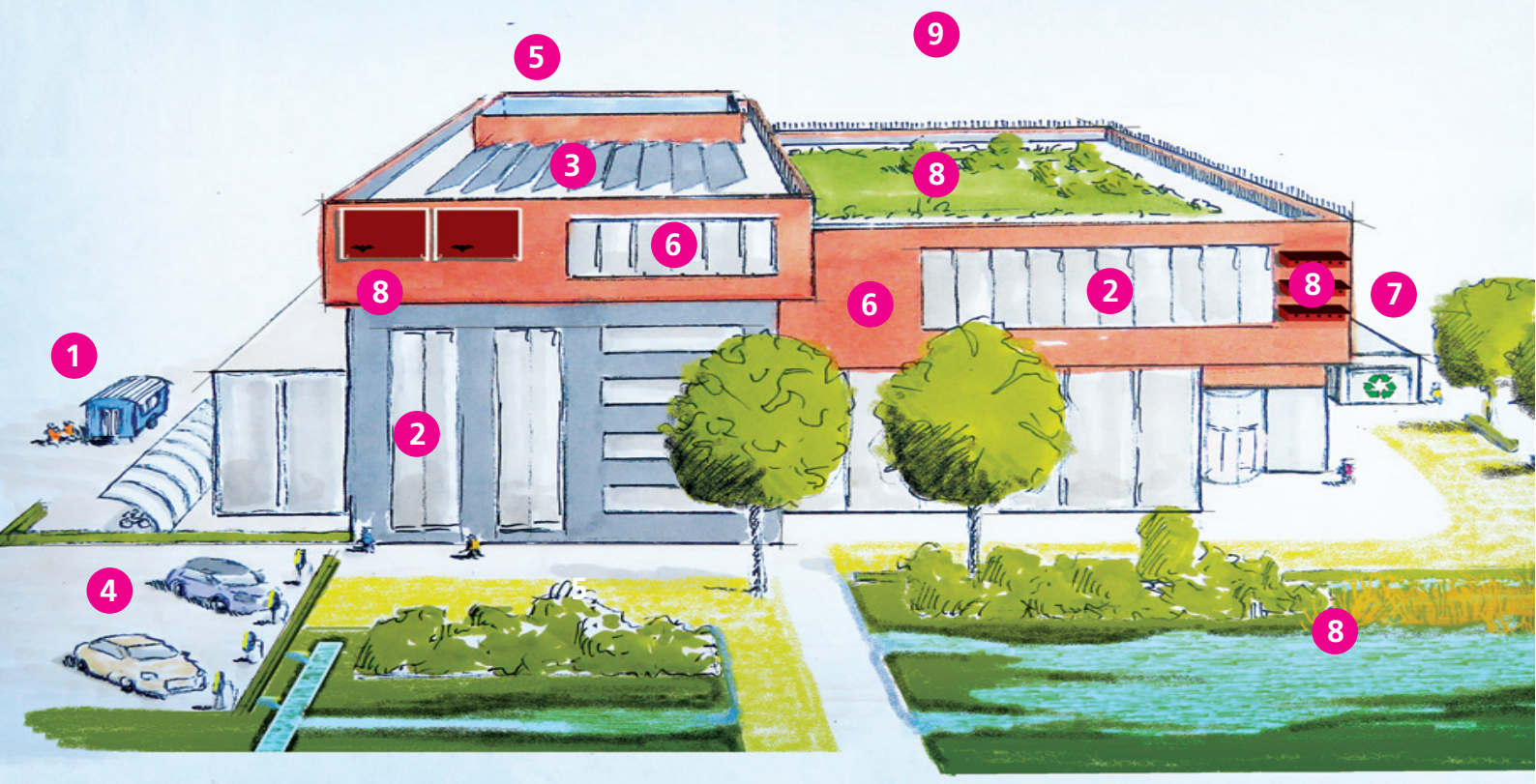

1  Management

6  Materialen

2  Gezondheid

7  Afval

3  Energie

8  Landgebruik / Ecologie

4  Transport

9  Vervuiling

5  Water



# Samen doen we dit

Kantoor en datacenter Expo Business Parc, Hengelo

De combinatie Nieman & Tauw is zeer ervaren op het gebied van duurzaamheid. Beide bureaus zijn vanaf het begin betrokken bij BREEAM-NL. Met onze verschillende specialismen vormen wij samen een unieke combinatie waarbij wij u een totaaladvies kunnen bieden.

Wij hechten er veel waarde aan dat uw wensen worden gehoord en vervuld. Wij vertalen samen met u uw duurzaamheidsambitie in concrete, meetbare doelstellingen. Als BREEAM-NL expert stellen wij een maatregelenpakket samen, waarmee uw doelen gerealiseerd worden. Wij onderscheiden ons daarbij door een belangrijk deel van dit pakket inhoudelijk voor u uit te werken. Nieman & Tauw vervullen daarnaast een belangrijke rol in het proces. Wij begeleiden betrokken partijen bij de totstandkoming van bewijslast in de diverse credits.

Wij werken niet alleen voor projectontwikkelaars, beleggingsmaatschappijen, vastgoedbedrijven, aannemers en adviserende partijen, maar ook voor de Rijksoverheid, provincies, gemeenten, waterschappen, natuurorganisaties en private gebiedseigenaren en beheerders.

Wij bieden goede kwaliteit, een soepel procesverloop en één vast aanspreekpunt voor alle BREEAM-NL keurmerken.

## **Nieman**

Nieman creëert samen met haar opdrachtgevers duurzame gebouwen waar mensen veilig, gezond en comfortabel kunnen wonen, werken en recreëren. Wij hebben kennis over bouwfysica, bouwtechniek en bouwregelgeving. Daarnaast adviseren wij u over installaties, gevels en daken, bouwmanagement en beleid voor energie, duurzaamheid en beheer.

Nieman is vanaf de introductie van BREEAM-NL in 2009 betrokken bij dit keurmerk. Als participant hebben wij een bijdrage geleverd aan het tot stand komen van de beoordelingsrichtlijn. Daarnaast hebben wij de afgelopen jaren bij diverse toonaangevende projecten meegewerkt aan de verduurzaming van deze gebouwen in de rol van BREEAM-NL Expert of Assessor. Nieman is gespecialiseerd in de gebouwgebonden BREEAM credits, zoals Management, Gezondheid, Energie en Materialen.

## **Tauw**

Tauw is een Europees advies- en ingenieursbureau met een sterke positie in milieuvadvisering en de duurzame ontwikkeling van de leefomgeving. Vanuit vestigingen in Nederland, België, Duitsland, Frankrijk, Spanje en Italië werken wij met ruim 1.000 medewerkers aan een mooie, schone, veilige en duurzame leefomgeving. Wij zijn thuis in bodem-, geluid-, licht-, natuur-, asbestonderzoek en leveren grote bijdragen aan bestemmingsplanprocedures, civieltechnische vraagstukken en ruimtelijke ordeningsprojecten.

Ook Tauw is vanaf de introductie van BREEAM-NL betrokken bij dit keurmerk en levert advies bij de meest uiteenlopende nieuwbouwprojecten. Tauw is gespecialiseerd in de omgevinggebonden BREEAM credits, zoals Landgebruik & Ecologie, Vervuiling, Water en Energie.

## **Nieman & Tauw**

Nieman & Tauw staan samen borg voor alle categorieën en credits. Wij nemen u alle zorgen rondom de bewijslast en certificering van BREEAM-NL uit handen en begeleiden u tot na de realisatie van het gebouw.

Voor meer informatie: Tauw  
Bart Gerrits  
bart.gerrits@tauw.nl  
030 28 24 94 2  
06 15 59 92 36

Nieman  
John Bouwman  
J.Bouwman@nieman.nl  
030 24 13 42 7  
06 54 29 45 53

# Samen hebben wij **dit** gerealiseerd



**Markthal Rotterdam**  
2011-2014

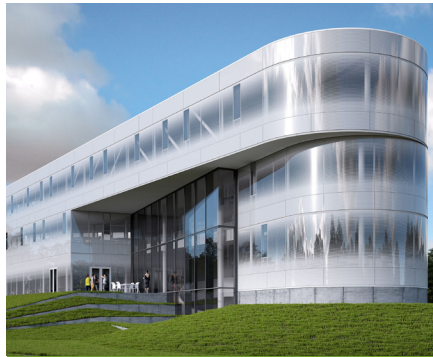

**Vreugdenhil Dairy Foods  
Nijkerk** 2014-2015



**The Edge Amsterdam**  
2011-2014



**Vechterweerd Dalfsen**  
2013-2015



**Motel One Amsterdam**  
2013-2014



**IJdock Amsterdam**  
2010-2013